SAOSNYA
SAOSNYA

SINIIN DONG...

OLFIE KATANYA DI KELASNYA KIRANA ADA MURID BARU? UDAH GITU SUPER GANTENG?

KENAPA EMANG?

KATANYA DATANG KESEKOLAH BARENGAN KAMU JUGA..
BERARTI SAMA RAN UDAH BAIKAN?

UOAH...

SYUKURLAH

BERARTI SALAH PAHAM SOAL PACAR-PACARAN ITU UDAH CLEAR KAN...

NNNN..

KITA NGGAK MEMBAHAS SOAL ITU...

APA?! JADI KIRANA MASIH SALAH PAHAM?! KAMU NGGAK MENJELASKAN?

IIII NI ANAK..

PUK!

HABIS. WAKTUNYA NGGAK TEPAT..

NYLIT..

AKU TERLALU BAHAGIA BAIKAN DENGAN OLFIE...

SAMPAI LUPA KALAU OLFIE SUDAH DENGAN GRACE..

SUDAHLAH

TIDAK APA APA.

AKU DAN OLFIE
MEMANG DARI AWAL
CUMA
SAHABAT DAN
TIDAK
LEBIH DARI ITU

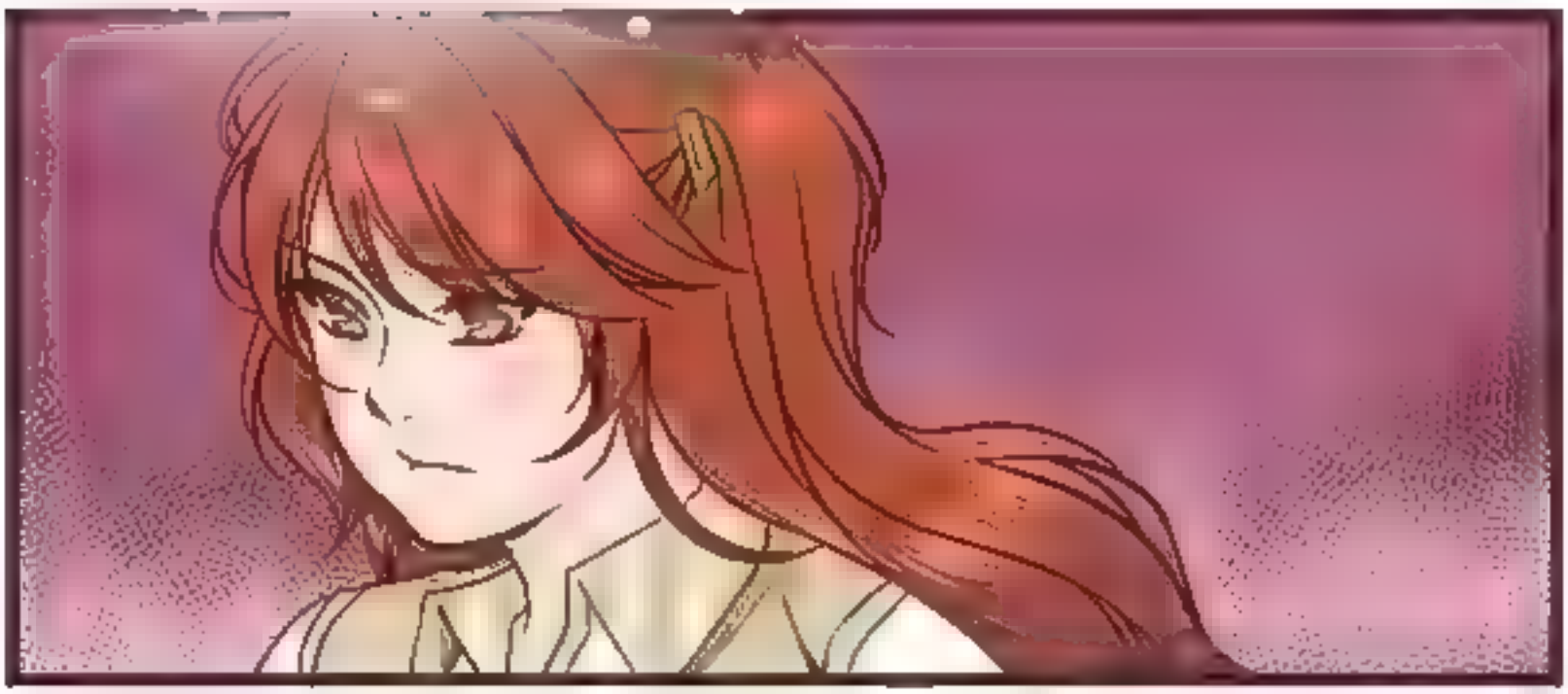

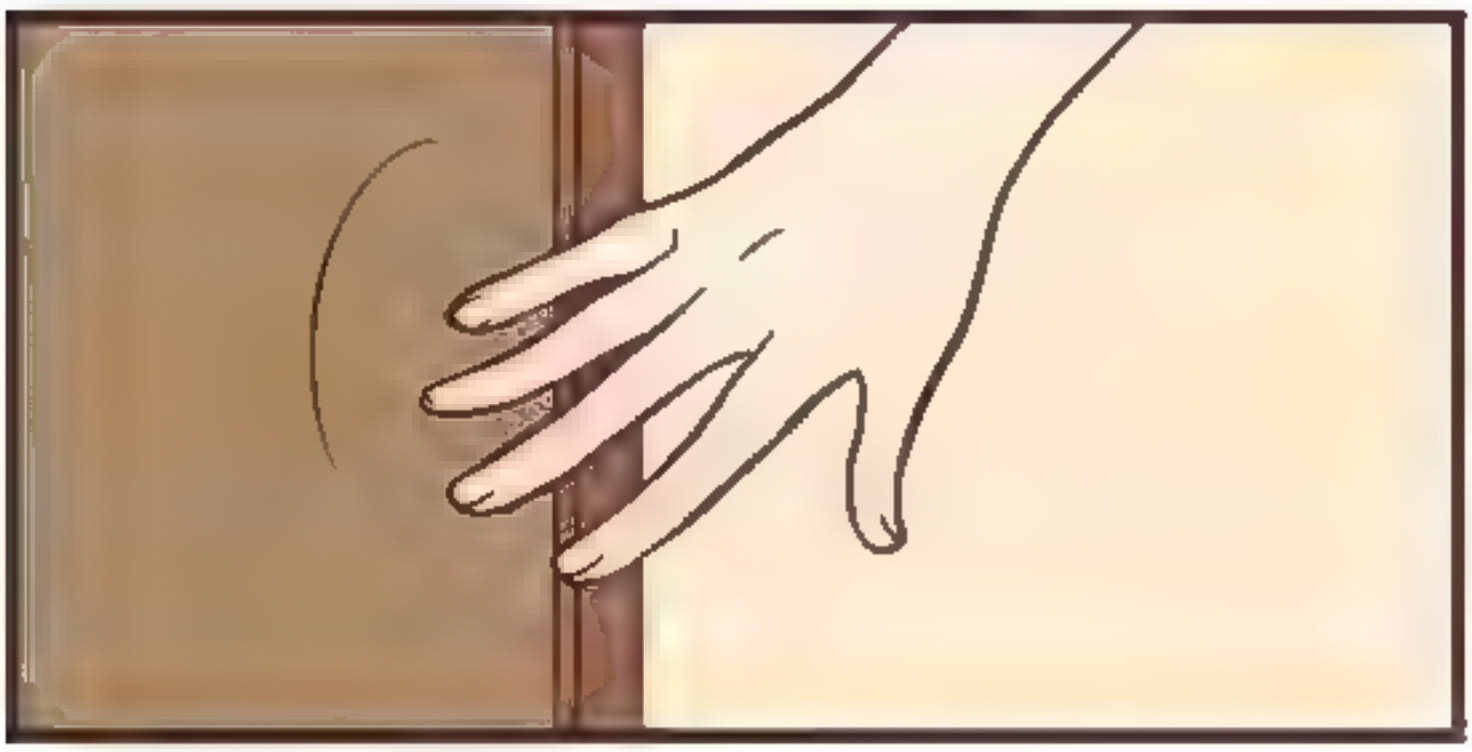

SUDAH!

EH?

LOH KOK NGGAK TERJADI APA-APA?

ANEH BANGET?

COBA AKU CEK..

ADA ORANG?

PERMISI..

...

YAH.. PANTESAN WCNYA KOSONG.. GAGAL DEH RENCANA GUA..

JADI KAYAK BEGINI YA TOILET CEWEK..

GAK BEDA JAUH LAH..

CEKLIK!

GLEK!

LOH KOK NGAPAIN ADA COWOK DISINI?

PASTI MAU MESUM YA? NGAKU!

ANU.. ITU..

LAPOR PAK GURU ADA YANG MESUM NIII!!

WOII! STOP! SHHHSSS!

KYAAA AKU MAU DISERANG!

DASAR MESUM! BERANI-BERANINYA!

RASAKAN INI!

PLAK!!!

WADAW!!
AMPUUN!

AYO EGGY!
KABOOOR!

?

?

KANTIN
SIAL! KHALAT GUE MAU NGERJAIN ANAK ORANG.

EGGY, INGET AKU KAN? AKU RATNA TEMEN SEKELASMU..

MAKAN BARENG YUK?

!

HIH GARA-GARA DIA GUE JADI PINDAH TEMPAT DUDUK

HUSH! JAUH-JAUH SANA, SI EGGY BAKAL MAKAN BARENG GUA,

YOK EGGY! KITA JANGAN DEKAT-DEKAT CEWEK GANJEN..

GANJEN ITU APA?

CEWEK-CEWEK AGRESIF YANG MENGHALALKAN SEGALA CARA! MEREKA LEBIH PARAH DARI MONSTER!

TERNYATA SEKOLAH TEMPAT YANG BERBAHAYA? PANTAS RAN TIDAK TERLALU SENANG DISEKOLAH?

SI KIRANA NGGAK SENANG SEKOLAH? ANAK TELADAN SEPERTI DIA?

RAN BILANG SEKOLAH CUMAN MENYENANGKAN UNTUK ORANG YANG PANDAI BERGAUL DAN PUNYA BANYAK TEMAN.

JADI DIA...

WOI! SETAN!!

DUDUK DISINI MASIH KOSONG!

YO GUYS! GUE CARIIN!

RAN MANA?

KAMU INI KAYAK ANAK AYAM ILANG INDUKNYA..

TENANG LAH KALO GA KETEMU DISINI NTAR JUGA KETEMU DIKELAS.

DUDUK DULU
SINI GUE
PESENIN
BAKSO..

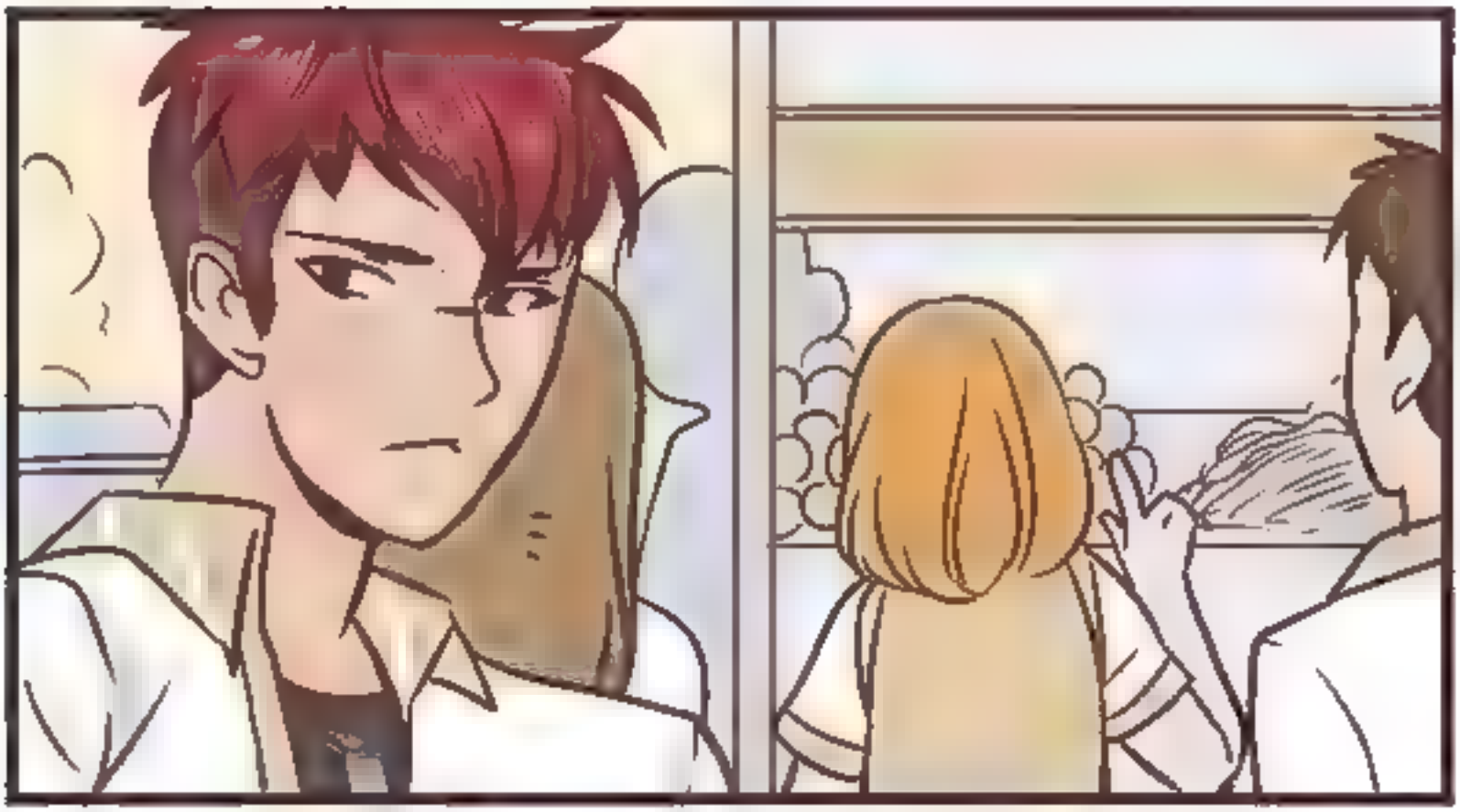

...

HEY KIRANA NGAPAIN SENDIRI DISINI?

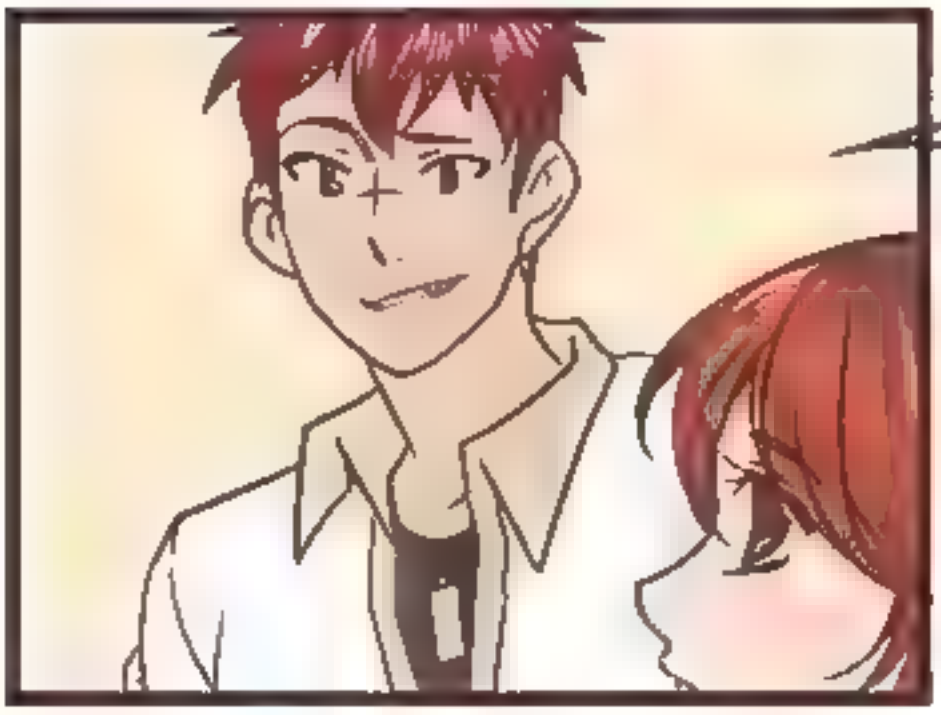

GABUNG SAMA KITA YOK!

TUH ANAKMU EGGY NYARIIN

A.. ANAK?

EGGY..

RAN!!

RAN LIHAT INI EGGY DIKASIH BAKWAN ENAK EGGY SUKA

HAHA IYA..

GELI AMAT COWOK NYEBUT NAMA SENDIRI..

KAYAK BALITA AJA!

IMUTNYAAA

GEMESIN YA?

ASEP SUKA SAMBEL LO

UCUP SUKA KURUPUK..

APAAN SIH KALIAN IJIJAYYY

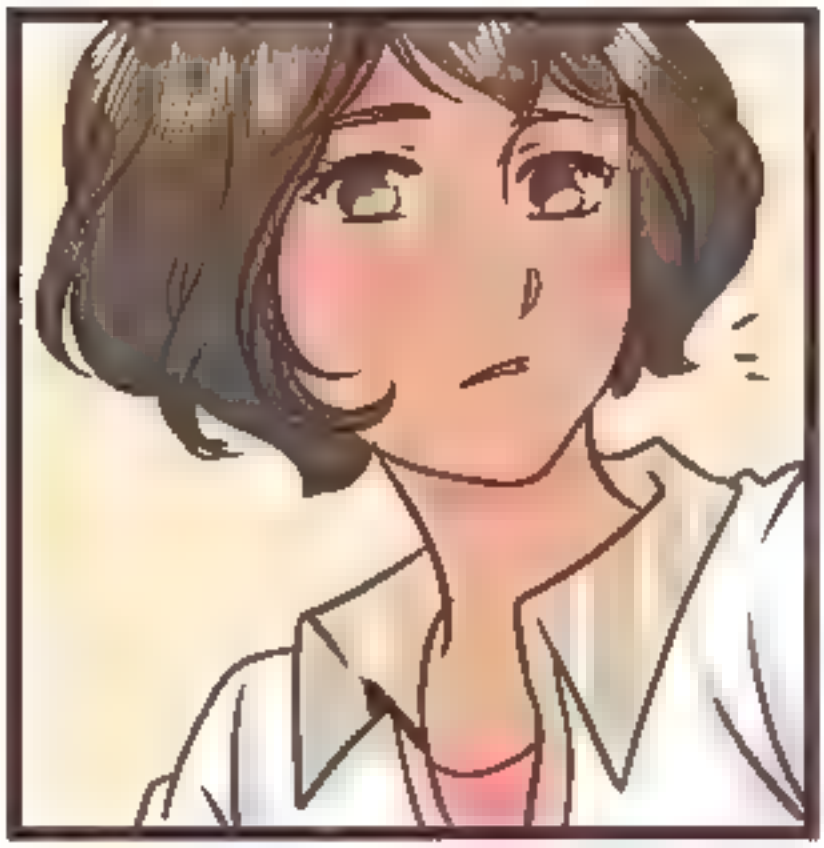

JADI ITU MURID BARUNYA? YA AMPUN CUTE BANGET! KENALIN!!

GILA ! RAN BENERAN BERUNTUNG!

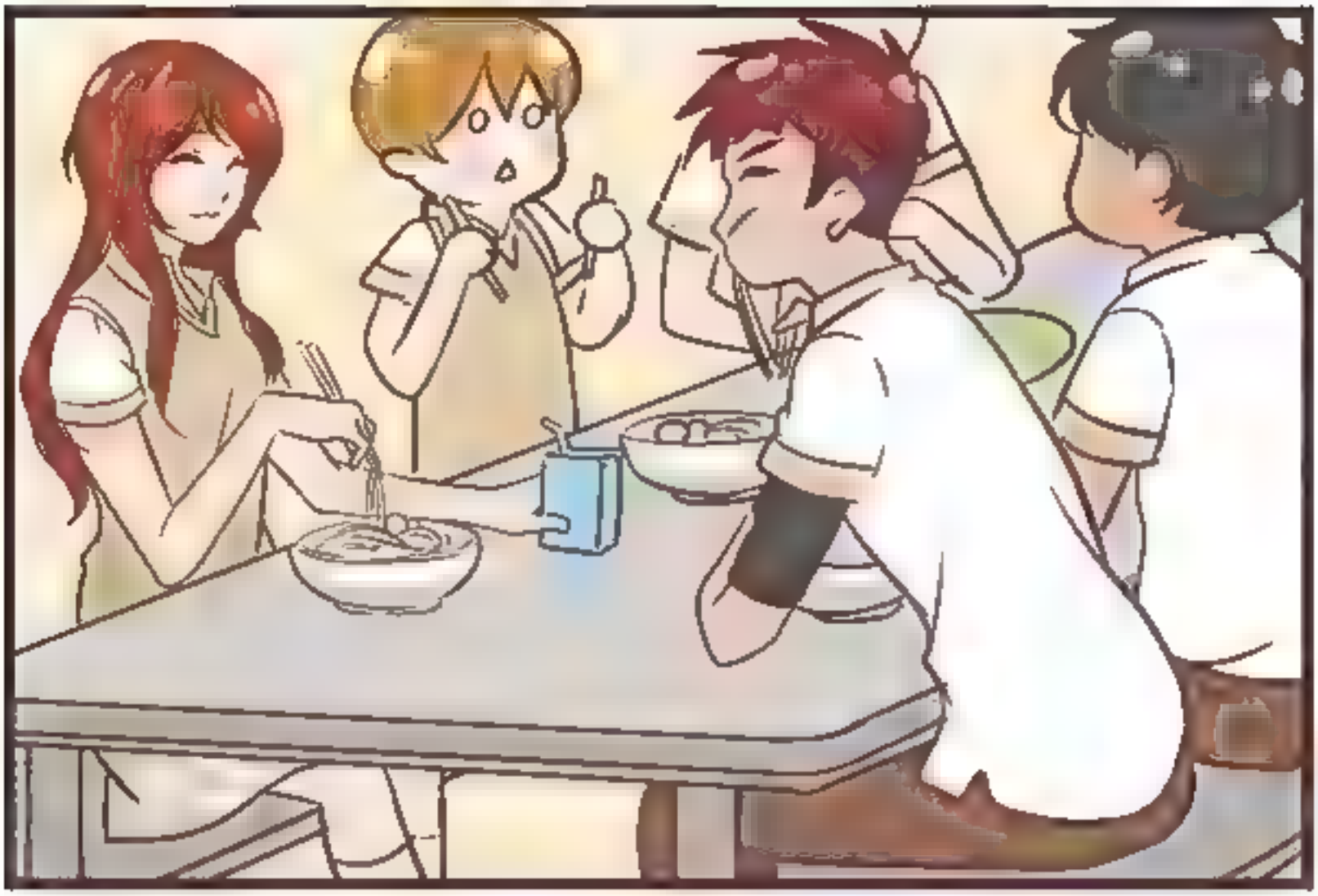

SYUKURLAH
RAN GAK
SENDIRIAN..

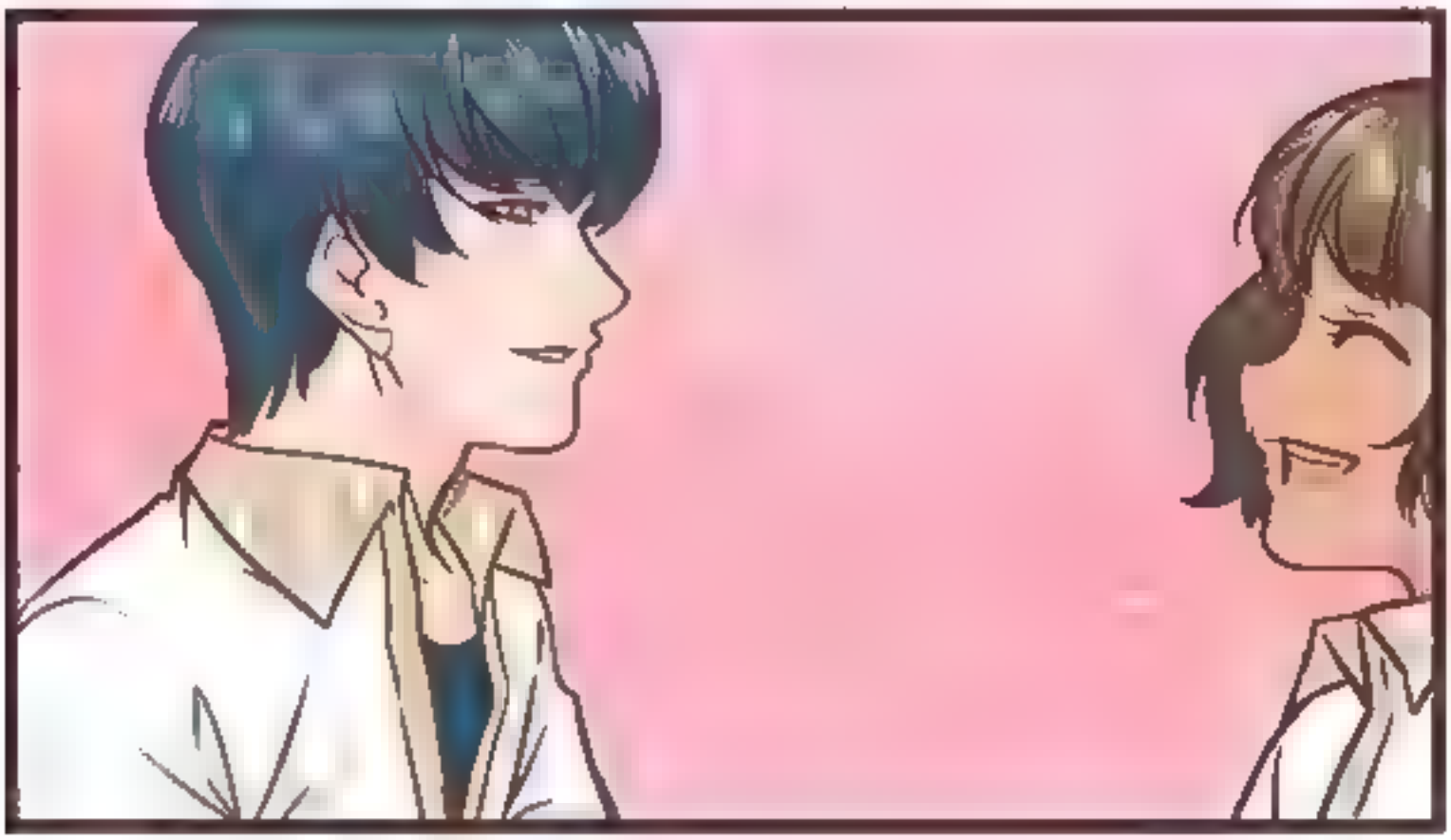

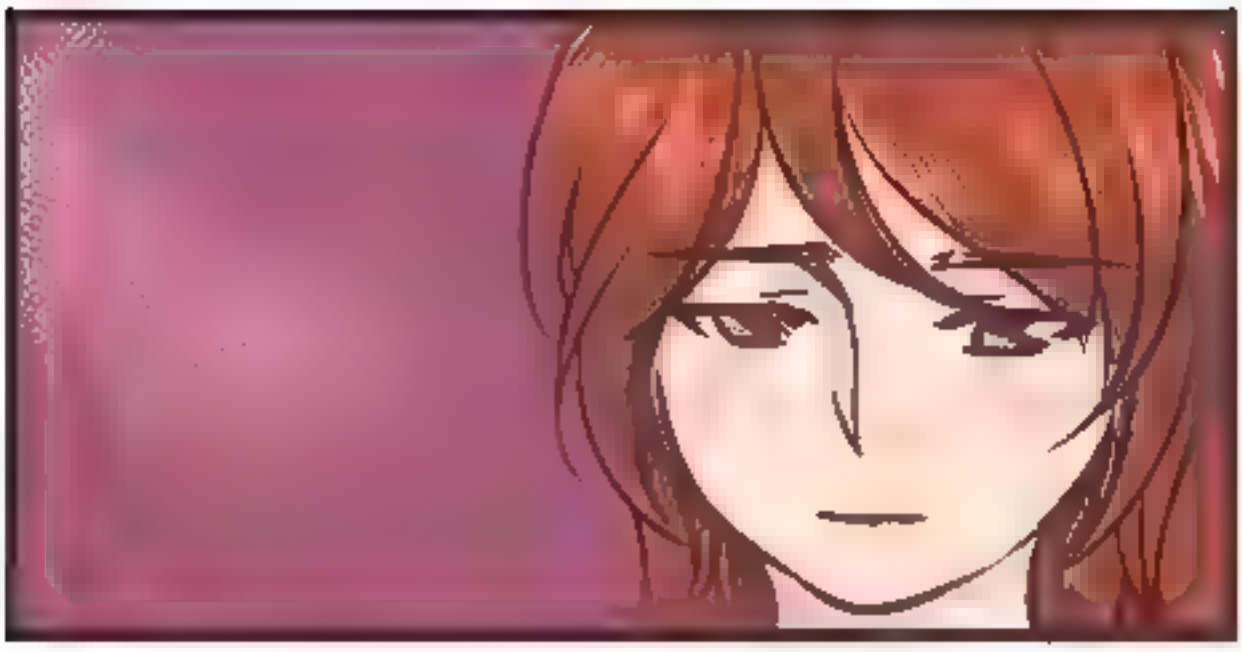

INI KOPINYA..

TERIMA KASIH..

PSSST GIMANA? GANTENG GA?
KAYAKNYA GANTENG, COBA KACAMATANYA DIBUKA.

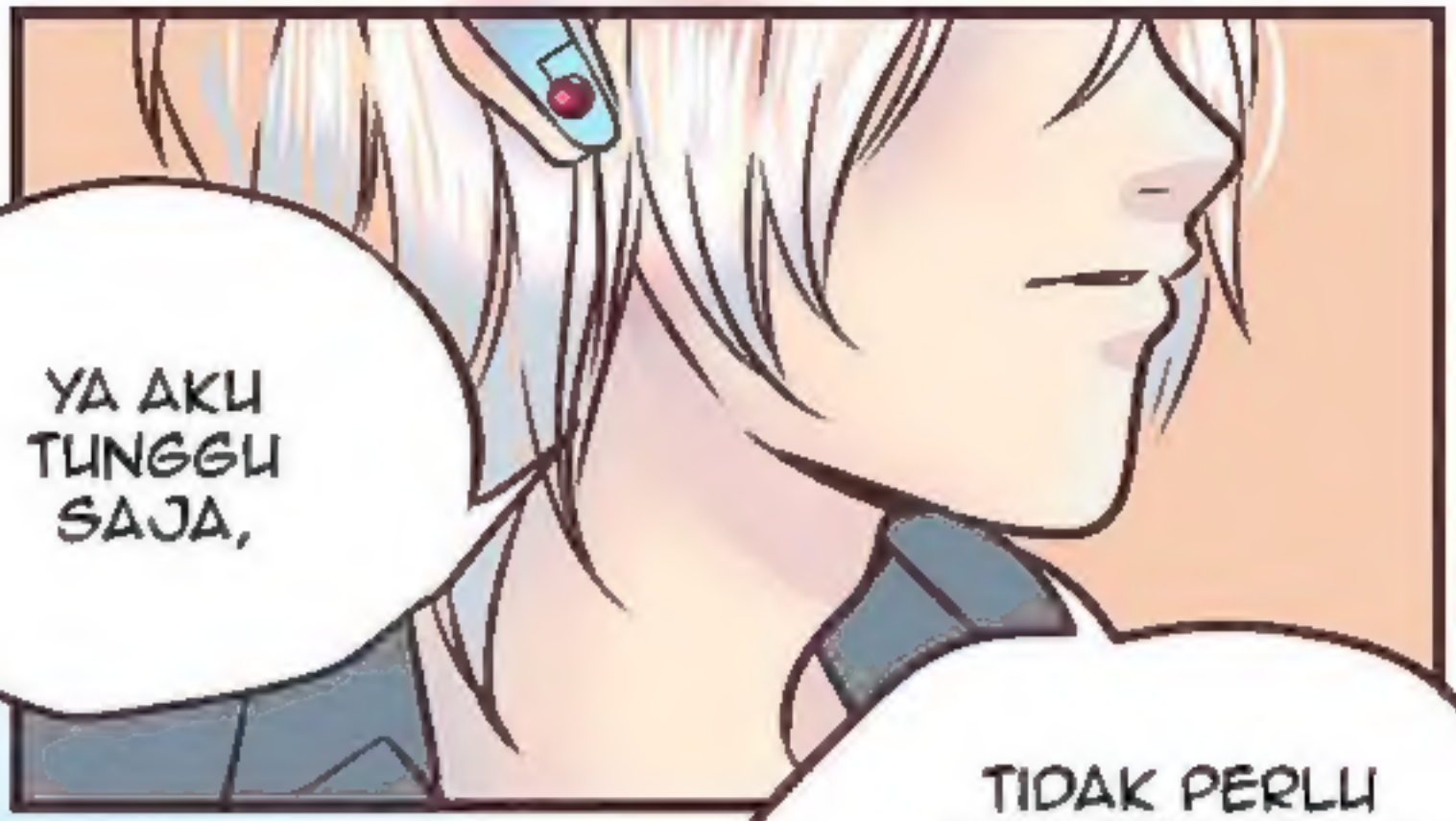

YA AKU TUNGGU SAJA,

TIDAK PERLU TERBURU BURU MELAKUKAN KONTAK DENGAN TARGET..

SINAR BIRU KAN HANYA ALARAM BAHAYA, BUKAN TANDA DARURAT.

KALI JUGA TAU KADANG EGGNOID JUGA BISA MEMBERIKAN ALARAM YANG SALAH..

JANGAN SAMPAI KEJADIAN SEPERTI WAKTU ITU SAMPAI TERULANG KEMBALI.

KITA SAMPAI KEHILANGAN ASET KITA YANG BERHARGA.

ikuti terus
EGGNOID
KLIK!
+ Favorit
@EGGNOIDwebtoon
@archietheredcat